



UNIVERSIDAD NACIONAL AUTÓNOMA DE MÉXICO  
SECRETARÍA GENERAL  
DIRECCIÓN GENERAL DE ADMINISTRACIÓN ESCOLAR  
ESCUELA NACIONAL PREPARATORIA

DGAE

¿QUÉ CON EL  
PASE  
REGLAMENTADO?

ENP

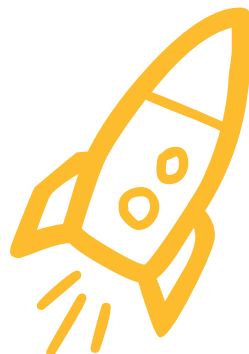

2013

2012



## Directorio UNAM

**Dr. José Narro Robles**

Rector

**Dr. Eduardo Bárzana García**

Secretario General

**Lic. Enrique del Val Blanco**

Secretario Administrativo

**Dr. Francisco José Trigo Tavera**

Secretario de Desarrollo Institucional

**M.C. Miguel Robles Bárcena**

Secretario de Servicios

a la Comunidad

**Lic. Luis Raúl González Pérez**

Abogado General

**Dr. Isidro Ávila Martínez**

Director General de Administración

Escolar

© UNAM/ Secretaría General / DGAE

### Responsables:

Dr. Isidro Ávila Martínez

Lic. Ivonne Ramírez Wence

### Sistematización de la Información:

Lic. Jorge Hernández Trejo

Lic. Juan del Carmen Zepeda Silva

C.P. María de Lourdes Galaviz Herrera

### Cuidado de la edición:

Ana María Hernández López

### Diseño:

Andrés Mario Ramírez Cuevas

### Impresión:

Digital Fx

México, D.F., abril de 2012

1ª. impresión: 20,000 ejemplares

ESCUELA NACIONAL PREPARATORIA

CONVOCATORIA

Ingreso a  
Licenciatura

Ciclo 2012-2013

**Se convoca a los ALUMNOS de la Escuela Nacional Preparatoria que concluyen el bachillerato en el presente ciclo escolar y a los que lo concluyeron en años anteriores y no han tenido ingreso a licenciatura, a que realicen su registro para ingreso a licenciatura por Pase Reglamentado, del 30 de abril al 18 de mayo de 2012.**

ENP

**1.** Los alumnos que están por concluir su bachillerato y los que lo concluyeron en años anteriores y no tuvieron ingreso a nivel licenciatura, deben registrarse por Internet en la dirección electrónica [www.escolar.unam.mx](http://www.escolar.unam.mx) del **30 de abril al 18 de mayo de 2012**. El acceso es con número de cuenta y fecha de nacimiento. Sin embargo, es recomendable que los alumnos de generaciones anteriores a 1980 acudan a realizar su trámite en la Unidad de Registro Escolar de la Escuela Nacional Preparatoria, ubicada en Adolfo Prieto 722, Colonia Del Valle, de 09:00 a 15:00 horas, para verificar su situación escolar.

**2.** Los alumnos al registrarse, deben elegir dos opciones: en la primera deben señalar carrera y el campus de su preferencia; en la segunda sólo carrera y ésta no podrá ser de las señaladas con prerrequisitos o de alta demanda.

**3.** El sistema de registro informará a los alumnos cuando no exista posibilidad de ingreso a su primera opción de carrera, por su situación académica y por el cupo, con el fin de que opten por una mejor alternativa.

**4.** Los alumnos que tengan alguna corrección o cambio en su trámite, así como los que no hayan podido hacer su registro por Internet podrán realizarlo en la Unidad de Registro Escolar de la Escuela Nacional Preparatoria (domicilio mencionado en el punto 1), únicamente del **21 al 25 de mayo de 2012**, de 09:00 a 15:00 horas.

**5.** El **4 de junio** se publicará en cada plantel la lista de los alumnos registrados y las opciones de carrera que eligieron. Los alumnos podrán presentar sus observaciones en la Unidad de Registro Escolar de la Escuela Nacional Preparatoria (domicilio mencionado en el punto 1), exclusivamente del **4 al 8 de junio de 2012**, de 09:00 a 15:00 horas.

**6.** Los alumnos que concluyan su bachillerato, deberán obtener su carta de asignación y orden de pago por Internet en la dirección electrónica [www.escolar.unam.mx](http://www.escolar.unam.mx) del **16 de julio al 3 de agosto de 2012**.

**7.** Los aspirantes interesados en conocer las características del Sistema Universidad Abierta y Educación a Distancia podrán consultar la dirección electrónica [www.cuaed.unam.mx](http://www.cuaed.unam.mx) El Sistema Universidad Abierta y Educación a Distancia tiene como requisito para el ingreso en la **modalidad a Distancia**, cumplir satisfactoriamente con los cursos propedéuticos, diseñados *ex profeso* para esta modalidad, los cuales se realizan en línea en la dirección electrónica [oferta.cuaed.unam.mx/primeringreso/](http://oferta.cuaed.unam.mx/primeringreso/) e iniciarán el día **22 de mayo de 2012** y concluirán el **11 de junio de 2012**.

Los resultados de los cursos se publicarán el día **15 de junio de 2012** en:

[www.escolar.unam.mx](http://www.escolar.unam.mx)  
[oferta.cuaed.unam.mx/primeringreso/](http://oferta.cuaed.unam.mx/primeringreso/)

**8.** Los alumnos aceptados a las carreras de la Escuela Nacional de Música, Lengua y Literaturas Modernas (Alemanas, Francesas, Inglesas, Italianas o Portuguesas), Enseñanza del Inglés y Enseñanza de (Alemán, Español, Francés, Inglés o Italiano) como Lengua Extranjera, para acceder a su carta de asignación y orden de pago, deben haber cumplido la acreditación de los prerrequisitos en la Escuela o Facultad correspondiente.

**NO HABRÁ PRÓRROGA PARA EFECTUAR EL TRÁMITE**

“POR MI RAZA HABLARÁ EL ESPÍRITU”  
Ciudad Universitaria, D. F., 9 de abril de 2012.

**NO**



**OLVIDES**



**QUE**

**DEBES:**



- 1.** Organizar tus tiempos ya que el año escolar termina el 20 de abril de 2012.
- 2.** Si reprobaste alguna asignatura recuerda que las inscripciones para el periodo especial de exámenes extraordinarios es del 4 al 5 de junio de 2012.
- 3.** Verificar en la página: [www.dgae-siae.unam.mx](http://www.dgae-siae.unam.mx) que tus profesores del bachillerato hayan registrado correctamente tus calificaciones en las actas de evaluación.
- 4.** Verificar a partir del 29 de junio de 2012 en la página: [www.escolar.unam.mx](http://www.escolar.unam.mx) que hayas concluido el bachillerato, además podrás obtener tu diagnóstico académico y así comprobar tu liberación del Pase Reglamentado.
- 5.** Obtener tu carta de asignación y orden de pago por Internet en: [www.escolar.unam.mx](http://www.escolar.unam.mx) del 16 de julio al 3 de agosto de 2012.
- 6.** Inicio de clases del ciclo escolar 2012-2013 el 6 de agosto de 2012.

**¿QUÉ**



**TOMAR EN  
CUENTA?**





## Antes de hacer tu trámite o registro lee con atención la Convocatoria para que conozcas qué elementos se toman en cuenta en la asignación de carrera

- Podrán realizar el registro todos los alumnos que estén por concluir su bachillerato en el presente ciclo escolar o aquellos que hayan terminado en años anteriores y que aún no han ejercido el Pase Reglamentado para el ingreso a una licenciatura.
- Al realizar y concluir tu registro debes dar **clic** en el botón **continuar**, si no lo haces no será posible continuar el trámite. Imprime tu comprobante de registro para cualquier aclaración futura.
- Sólo si tienes problemas para registrarte por Internet o bien, si ya te registraste y quieres cambiar una o las dos opciones de carrera, puedes acudir a la Unidad de Registro Escolar de la Escuela Nacional Preparatoria, ubicada en Adolfo Prieto 722, Col. Del Valle, de 9:00 a 15:00 horas, únicamente del **21 al 25 de mayo de 2012**. Para solicitar un cambio debes presentar el comprobante del registro que hiciste en Internet y tu credencial interna o de la UNAM. Al realizar cambios en tu elección de carrera o campus **el último movimiento realizado cancela los anteriores**.
- Cada plantel publicará las listas de los alumnos registrados el **4 de junio de 2012** con las opciones de carreras solicitadas. **Verifica tu registro** ya que en caso de alguna observación la deberás reportar de inmediato o a más tardar el **8 de junio de 2012**, en la Unidad de Registro Escolar de la Escuela Nacional Preparatoria, ubicada en Adolfo Prieto 722, Col. Del Valle, de 9:00 a 15:00 horas.
- **SÍ** debes realizar tu trámite, cuando consideres que aprobarás todas las asignaturas y requisitos del Plan de Estudios de Bachillerato (sea en exámenes ordinarios o extraordinarios). Si repruebas alguna(s) materia(s) recuerda que **NO** pierdes el derecho a ejercer el Pase Reglamentado el próximo año.



Deberás efectuar tu registro por Internet del 30 de abril al 18 de mayo de 2012 ...



El 4 de junio de 2012 cada plantel publicará las listas de los alumnos registrados ...



- Si por asuntos personales no puedes ejercer tu Pase Reglamentado este año, **NO** es necesario hacer el registro, lo puedes realizar el próximo año, pero te recordamos que los años que transcurren antes de ejercer el Pase Reglamentado, influyen para la asignación de la carrera.
- Verificar haber cursado los idiomas en el orden correspondiente: Cursar una opción de las relaciones de lenguas extranjeras con la única condición de que sean consecutivas, para el 4o. año cursar inglés IV o francés IV. En el 5o. podrá optar por inglés V o francés V, o cambiar al primer curso de una lengua diferente (inglés I, francés I, italiano I o alemán I). En el 6o. acreditar el sexto curso de la lengua que acreditó en cuarto y quinto (inglés VI o francés VI) o el segundo curso de la lengua que cambió en el quinto (inglés II, francés II, italiano II o alemán II).
- Recuerda que para la asignación se considera el promedio obtenido y los años transcurridos en el bachillerato.
- Para la asignación de carrera y campus no se considera el domicilio del alumno; únicamente los aspectos de carácter académico son los que se ponderan.
- Es importante que en el momento de elección de carrera y plantel tomes en cuenta que hay carreras y planteles con una demanda muy alta (ver Tabla 2).
- Antes de elegir una carrera, te sugerimos revisar las características particulares de cada una de éstas, ya que algunas carreras tienen prerrequisitos, es decir, requisitos adicionales para su ingreso. Ten presente que en caso de no cumplir con los prerrequisitos de la carrera que se te asignó, no se te enviará a otra carrera, toda vez que ya se te asignó la que registraste en tu solicitud de Pase Reglamentado, por lo que de ser el caso, tendrás que esperar la convocatoria del siguiente año para ejercer tu Pase Reglamentado.



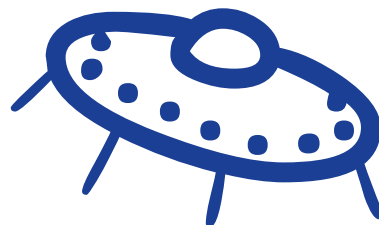

- Al elegir una carrera, te sugerimos también revisar en qué campus se oferta y la ubicación de éste, pues algunas carreras se imparten en diversos campus, algunos de los cuales se ubican en otros estados, lo que implica en caso de ser asignado, que cambies tu domicilio al estado donde se ubica la entidad académica.
- Podrás elegir dos opciones de carrera. La primera la que más te guste, te apasione y que preferentemente sea del área en que terminas tu bachillerato, ya que el sistema de registro primero verificará esta posibilidad de selección de acuerdo a tu desempeño académico; y la segunda, cualquiera que no sea de las señaladas con prerrequisitos o de alta demanda (ver Tabla 1), pues en caso de que no se te asigne la primera opción el sistema de registro considerará la segunda alternativa. Ten presente que ya puedes registrar en primera y/o segunda opción las Licenciaturas que se ofertan en Sistema Universidad Abierta y Educación a Distancia (SUAYED), modalidades Abierta o a Distancia.
- Considera que una vez asignada la carrera de acuerdo a tu primera o segunda opción registrada en tu Pase Reglamentado, no habrá cambio de plantel o de carrera, sino hasta el reingreso tal y como se señala en el artículo 21 del Reglamento General de Inscripciones.
- Para las licenciaturas del SUAYED, en su modalidad a Distancia, los aspirantes deberán acreditar los cursos propedéuticos como se establece en el Artículo 3o. del Capítulo II del Reglamento del Estatuto del Sistema Universidad Abierta y Educación a Distancia.
- Por lo tanto, si eliges una Licenciatura del SUAYED, en la modalidad a Distancia, en primera y/o segunda opción, debes registrarte a los cursos propedéuticos correspondientes, en la página: **[oferta.cuaed.unam.mx/primeringreso/](http://oferta.cuaed.unam.mx/primeringreso/)** que se desarrollarán del **22 de mayo al 11 de junio de 2012**. Los resultados de estos cursos se publicarán el **15 de junio de 2012**.
- El derecho al Pase Reglamentado se conserva hasta en tanto no se realicen trámites de inscripción en el nivel Licenciatura de la UNAM.



# Licenciaturas de Nueva Creación

La UNAM con el propósito de ampliar su oferta educativa del nivel licenciatura, ha realizado importantes esfuerzos para abrir nuevos campus y programas. Para el ciclo escolar 2012-2013 te ofrece:

- a) **Licenciatura en Ciencias Ambientales** (plan de estudios modificado y a partir del 29 de marzo de 2012 es carrera de ingreso directo), **Licenciatura en Geociencias**, **Licenciatura en Geohistoria** y **Licenciatura en Literatura Intercultural** en la Escuela Nacional de Estudios Superiores (ENES), Unidad Morelia, Michoacán.
- b) **Licenciatura en Administración Agropecuaria** de la Escuela Nacional de Estudios Profesionales (ENES), Unidad León, Guanajuato, consulta el plan de estudios en: <http://www.enes.unam.mx/index.php/licenciaturas/amonagropdf>
- c) **Licenciatura en Fisioterapia de la Facultad de Medicina**. Consulta el plan de estudios en: [http://www.facmed.unam.mx/marco/index.php?dir\\_ver=112](http://www.facmed.unam.mx/marco/index.php?dir_ver=112)
- d) **Ingeniería Industrial y Licenciatura de Ingeniería en Telecomunicaciones, Sistemas y Electrónica** de la Facultad de Estudios Superiores Cuautitlán. Consulta los planes de estudios en: <http://www.cuautitlan.unam.mx/licenciaturas/ingindustrial/> y <http://www.cuautitlan.unam.mx/licenciaturas/ingentelecom/> respectivamente.



# Licenciaturas con Prerrequisitos

Las siguientes licenciaturas tienen requisitos adicionales de ingreso, para que los conozcas visita las páginas electrónicas o acude a las Facultades, Escuelas o Centros correspondientes, pues de no cumplir dichos requisitos, no podrás inscribirte en la carrera asignada y tendrás que esperar la convocatoria del siguiente año, para ejercer tu Pase Reglamentado.

**a) Licenciaturas de la Escuela Nacional de Música.**

Para ingresar a estas carreras primero debes informarte previamente sobre requisitos adicionales de ingreso en la página electrónica [www.enmusica.unam.mx](http://www.enmusica.unam.mx) o directamente en las instalaciones de la Escuela.

**b) Licenciatura en Enseñanza de Inglés.**

Para ingresar a esta carrera que se imparte en el Sistema Escolarizado de la Facultad de Estudios Superiores Acatlán, es requisito adicional presentar y aprobar el **examen de dominio** del idioma inglés y registrarse en el correo electrónico [lei@apolo.acatlan.unam.mx](mailto:lei@apolo.acatlan.unam.mx) o [alumnoslei@apolo.acatlan.unam.mx](mailto:alumnoslei@apolo.acatlan.unam.mx). Más información, consulta la página: [www.acatlan.unam.mx](http://www.acatlan.unam.mx). Para lo anterior, acudir al lugar de la cita con el registro de Pase Reglamentado.

**c) Licenciaturas en Enseñanza de (Alemán, Español, Francés, Inglés o Italiano) como Lengua Extranjera (LICEL).**

Para ingresar a estas carreras que se imparten en el Sistema Universidad Abierta y Educación a Distancia, modalidad a Distancia, de la Facultad de Estudios Superiores Acatlán, el aspirante tendrá que presentar y aprobar el **examen de dominio** de la lengua elegida con una calificación mínima de 8.0 (ocho). Para lo anterior, deberá registrarse en la página electrónica [www.ceted.acatlan.unam.mx](http://www.ceted.acatlan.unam.mx) y acudir al lugar de la cita con el registro de Pase Reglamentado.



# Licenciaturas con Prerrequisitos

## d) Licenciaturas en Lengua y Literaturas Modernas (Alemanas, Francesas, Inglesas, Italianas o Portuguesas).

Para ingresar a estas carreras que se imparten en el Sistema Escolarizado de la Facultad de Filosofía y Letras, el aspirante deberá presentar y aprobar el **examen de colocación** de la lengua elegida y una entrevista. Quien no cubra este requisito no podrá inscribirse a la Licenciatura, aun cuando haya sido liberado su Pase Reglamentado.

Para más información consulte la convocatoria para el examen y entrevistas, que se publicará el día **23 de abril de 2012** en: <http://www.filos.unam.mx/LICENCIATURA/modernas>

Los aspirantes tendrán que registrarse personalmente en la Coordinación de Letras Modernas del Sistema Escolarizado del **30 de abril al 11 de mayo de 2012**. **NO HABRÁ PRORROGA PARA EL REGISTRO NI SE APLICARÁN EXÁMENES EXTEMPORÁNEOS.**

## e) Licenciatura en Lengua y Literaturas Modernas (Inglesas).

Para ingresar a esta carrera que se imparte en el Sistema Universidad Abierta y Educación a Distancia, modalidad Abierta, de la Facultad de Filosofía y Letras, el aspirante deberá acreditar el **examen de dominio del inglés**. Las fechas programadas para la presentación de este examen son el **17 y 19 de abril de 2012** en la Coordinación de Lengua y Literaturas Modernas (Letras Inglesas) SUAyED, ubicada en el primer piso de la Torre I de Humanidades en la Facultad de Filosofía y Letras. **Es necesario registrarse previamente en el correo electrónico:**

[Imodernas\\_suayed@correo.filos.unam.mx](mailto:Imodernas_suayed@correo.filos.unam.mx) **del 12 al 16 de abril de 2012**. Quien no cubra este requisito no podrá inscribirse a la Licenciatura, aun cuando haya sido liberado su Pase Reglamentado. **NO HABRÁ PRORROGA PARA EL REGISTRO NI SE APLICARÁN EXÁMENES EXTEMPORÁNEOS.**



## Licenciaturas de Ingreso Indirecto

En las siguientes licenciaturas te recomendamos revisar el plan de estudios, ya que deberás ingresar primero a una licenciatura del área o áreas del conocimiento que se establece en el plan de estudios y, posteriormente, para lograr el ingreso a éstas, deberás cumplir con otros requisitos, como pueden ser: entrevistas, ensayos, exámenes adicionales, dominio del idioma inglés. En caso de no cumplir con los requisitos establecidos, tendrás que ingresar a la carrera a la cual fuiste asignado por Pase Reglamentado.

**a) Licenciatura en Investigación Biomédica Básica.**

Para ingresar a esta carrera que se imparte en la Facultad de Medicina, primero ingresarás a alguna de las Licenciaturas del Área II: Ciencias Biológicas, Químicas y de la Salud y deberás cumplir con los requisitos adicionales que establece el plan de estudios. Para mayor información consulta la página: [http://www.biomedicas.unam.mx/\\_administracion/\\_docencia/licenciatura\\_investigacion.html](http://www.biomedicas.unam.mx/_administracion/_docencia/licenciatura_investigacion.html)

**b) Licenciatura en Informática.**

Para ingresar a esta carrera que se imparte en la Facultad de Contaduría y Administración, primero ingresarás a la Licenciatura en Contaduría o en Administración y deberás cumplir con los requisitos adicionales que establece el plan de estudios. Para mayor información consulta la siguiente dirección [www.fca.unam.mx](http://www.fca.unam.mx) para el Sistema Escolarizado y [http://fcaenlinea1.unam.mx/licenciaturas/convocatoria\\_informatica.html](http://fcaenlinea1.unam.mx/licenciaturas/convocatoria_informatica.html) para el Sistema Universidad Abierta y Educación a Distancia.



# Licenciaturas de Ingreso Indirecto

- c) Licenciatura en Ciencias Genómicas.** Para ingresar a esta carrera que se imparte en el Centro de Ciencias Genómicas en Cuernavaca, Morelos, primero deberán ingresar a alguna de las Licenciaturas del Área I: Ciencias Físico-Matemáticas y de las Ingenierías o del Área II: Ciencias Biológicas, Químicas y de la Salud y cumplir con los requisitos adicionales que establece el plan de estudios, como se indica en la página: [www.lcg.unam.mx](http://www.lcg.unam.mx)
- d) Licenciatura en Manejo Sustentable de Zonas Costeras.** Para ingresar a esta carrera que se imparte en la Unidad Multidisciplinaria de Docencia e Investigación de la Facultad de Ciencias, ubicada en Sisal, Yucatán, primero deberán ingresar a la carrera de Biología de la Facultad de Ciencias o en las Facultades de Estudios Superiores Iztacala o Zaragoza y realizar los trámites de ingreso a la nueva carrera. Para programar la entrevista de selección que definirá su admisión a la carrera de Manejo Sustentable de Zonas Costeras deberán enviar un correo a: [lmszc.pcm.l.sisal@gmail.com](mailto:lmszc.pcm.l.sisal@gmail.com) para mayor información consulta la página [www.sisal.unam.mx](http://www.sisal.unam.mx)
- e) Licenciatura en Tecnología.** Para ingresar a esta carrera que se imparte en el Centro de Física Aplicada y Tecnología Avanzada en Juriquilla, Querétaro, primero deberás registrarte en esta Licenciatura, sin embargo, tu primer ingreso se dará a alguna de las Licenciaturas del Área I: Ciencias Físico-Matemáticas y de las Ingenierías o a las siguientes Licenciaturas del Área II: Ciencias Biológicas, Químicas y de la Salud: Química, Química Industrial, Biología o Médico Cirujano, posteriormente deberás realizar los trámites adicionales de ingreso a ella. Para más información consulta: [www.fata.unam.mx/tecnologia](http://www.fata.unam.mx/tecnologia) y/o envía un correo electrónico a: [tecnologia@fata.unam.mx](mailto:tecnologia@fata.unam.mx) o comunícate a Juriquilla, Querétaro: **01 (442) 192 6148, 01 (442) 192 6156** o a la FES Cuautitlán: **(01 55) 5623 4248 ó 5623 4256.**
- f) Licenciatura en Tecnología.** Para ingresar a esta carrera que se imparte en la Facultad de Estudios Superiores (FES) Cuautitlán, primero deberás ser asignado a alguna de las siguientes Licenciaturas del Área I: Ciencias Físico-Matemáticas y de las Ingenierías: Ingeniería, Física, Matemáticas o Matemáticas Aplicadas y Computación o a las siguientes Licenciaturas del Área II: Ciencias Biológicas, Químicas y de la Salud: Química, Química Industrial, Biología o Médico Cirujano. Posteriormente entregarán por escrito, en la



# Licenciaturas de Ingreso Indirecto

Coordinación de la carrera de Tecnología de la FES Cuautitlán, un oficio dirigido al Comité de Admisión solicitando tu participación en el proceso de selección para el ingreso a la Licenciatura en Tecnología, anexando el formato de registro de Pase Reglamentado, copia de la identificación oficial con fotografía y copia de la carta de asignación de la UNAM. Para mayor información sobre la Licenciatura en Tecnología de la FES Cuautitlán envía un correo electrónico a [lictecnologia@hotmail.com](mailto:lictecnologia@hotmail.com) o bien, consulta [www.cuautitlan.unam.mx/licenciaturas/tecnologia/informacion.html](http://www.cuautitlan.unam.mx/licenciaturas/tecnologia/informacion.html) búscanos en Facebook como Licenciatura en Tecnología FESC UNAM, visítanos o comunícate a la Coordinación de la Carrera al 01 (55) 5623 1999 ext. 39446.

- g) Licenciaturas en Arquitectura de Paisaje, Diseño Industrial o Urbanismo.** Para ingresar a estas carreras que se imparten en la Facultad de Arquitectura, primero deberás ingresar a la Licenciatura en Arquitectura y cumplir con los requisitos adicionales que establece el plan de estudios. Para más información consulta: <http://www.arquitectura.unam.mx>
- h) Licenciatura de Ingeniería en Energías Renovables.** Para ingresar a esta carrera que se imparte en el Centro de Investigación en Energía en Temixco, Morelos, durante el proceso de registro, seleccionarás esta Licenciatura,

sin embargo tu primer ingreso se dará a alguna de las Licenciaturas del Área I: Ciencias Físico-Matemáticas y de las Ingenierías, Área II: Ciencias Biológicas, Químicas y de la Salud, Área III: Ciencias Sociales o Área IV: Humanidades y las Artes, posteriormente deberás cumplir con los **requisitos adicionales** que establece el plan de estudios. Para más información consulta: [www.lier.unam.mx](http://www.lier.unam.mx)

- i) Licenciatura en Nanotecnología.** Para ingresar a esta carrera que se imparte en el Centro de Nanociencias y Nanotecnología en Ensenada, Baja California, primero deberás ser asignado en una de las carreras del Área I: Ciencias Físico-Matemáticas y de las Ingenierías o del Área II: Ciencias Biológicas, Químicas y de la Salud y adicionalmente participar en el proceso interno de selección, el cual consistirá en un examen de conocimientos en las áreas de matemáticas, español e inglés, y a escoger: 1. física o 2. química o biología; además deberás presentarte a una entrevista. El aspirante debe manejar el idioma inglés en el nivel de comprensión básica. Este examen podrá ser en la Ciudad de México o en la Ciudad de Ensenada, Baja California. La convocatoria para participar en el concurso interno de selección se publicó el 1° de abril en la página: [www.nanolic.unam.mx](http://www.nanolic.unam.mx)

**Tabla 1. Lista de oferta de carreras para ingreso a licenciatura, Ciclo Escolar 2012-2013**

	Carrera	Sistema	Plantel en donde se imparte la carrera
	Actuaría	Escolarizado	Facultad de Ciencias
		Escolarizado	FES Acatlán
	Administración	Escolarizado	Facultad de Contaduría y Administración
		SUAYED- mod. Abierta	
		SUAYED- mod. a Distancia	
		Escolarizado	FES Cuautitlán
*** ****	Administración Agropecuaria	Escolarizado	Escuela Nacional de Estudios Superiores, Unidad León, Guanajuato
***	Arquitectura	Escolarizado	Facultad de Arquitectura
		Escolarizado	FES Acatlán
		Escolarizado	FES Aragón
**	Arquitectura del Paisaje	Escolarizado	Facultad de Arquitectura
***	Artes Visuales	Escolarizado	Escuela Nacional de Artes Plásticas
		Escolarizado	Escuela Nacional de Artes Plásticas, Centro de Extensión Taxco, Guerrero
	Bibliotecología y Estudios de la Información	Escolarizado	Facultad de Filosofía y Letras
		SUAYED- mod. a Distancia	
	Biología	Escolarizado	Facultad de Ciencias
		Escolarizado	FES Iztacala
		Escolarizado	FES Zaragoza
	Bioquímica Diagnóstica	Escolarizado	FES Cuautitlán
*	Canto	Escolarizado	Escuela Nacional de Música
*** ****	Ciencias Ambientales	Escolarizado	Escuela Nacional de Estudios Superiores, Unidad Morelia, Michoacán
***	Ciencias de la Computación	Escolarizado	Facultad de Ciencias
***	Ciencias de la Comunicación	Escolarizado	Facultad de Ciencias Políticas y Sociales
		SUAYED- mod. Abierta	
		SUAYED- mod. a Distancia	
***	Ciencias de la Tierra	Escolarizado	Facultad de Ciencias
		Escolarizado	Unidad Multidisciplinaria en Docencia e Investigación de la Fac. de Ciencias, en Juriquilla, Querétaro
**	Ciencias Genómicas	Escolarizado	Centro de Ciencias Genómicas, en Cuernavaca, Morelos
***	Ciencias Políticas y Administración Pública	Escolarizado	Facultad de Ciencias Políticas y Sociales
		SUAYED- mod. Abierta	
		SUAYED- mod. a Distancia	
		Escolarizado	FES Acatlán

\* Carreras con prerrequisitos (véase página 11-12).

\*\* Carreras de ingreso indirecto (véase página 13-15).

\*\*\* Carreras de alta demanda.

\*\*\*\* Carreras de nueva creación (véase página 10).



**Tabla 1. Lista de oferta de carreras para ingreso a licenciatura, Ciclo Escolar 2012-2013**

	<b>Carrera</b>	<b>Sistema</b>	<b>Plantel en donde se imparte la carrera</b>
	<b>Cirujano Dentista</b>	Escolarizado	Facultad de Odontología
		Escolarizado	FES Iztacala
		Escolarizado	FES Zaragoza
*	<b>Composición</b>	Escolarizado	Escuela Nacional de Música
	<b>Comunicación</b>	Escolarizado	FES Acatlán
	<b>Comunicación y Periodismo</b>	Escolarizado	FES Aragón
	<b>Contaduría</b>	Escolarizado	Facultad de Contaduría y Administración
		SUAyED- mod. Abierta	
		SUAyED- mod. a Distancia	
		Escolarizado	FES Cuautitlán
***	<b>Derecho</b>	Escolarizado	Facultad de Derecho
		SUAyED- mod. Abierta	
		SUAyED- mod. a Distancia	
		Escolarizado	Acatlán
		SUAyED- mod. Abierta	
		Escolarizado	FES Aragón
		SUAyED- mod. Abierta	
***	<b>Desarrollo y Gestión Interculturales</b>	Escolarizado	Facultad de Filosofía y Letras
		Escolarizado	Centro Peninsular en Humanidades y Ciencias Sociales, Mérida, Yucatán
		Escolarizado	Escuela Nacional de Estudios Superiores, Unidad León, Guanajuato
***	<b>Diseño Gráfico</b>	Escolarizado	FES Acatlán
**	<b>Diseño Industrial</b>	Escolarizado	Facultad de Arquitectura
	<b>Diseño Industrial</b>	Escolarizado	FES Aragón
***	<b>Diseño y Comunicación Visual</b>	Escolarizado	Escuela Nacional de Artes Plásticas
		Escolarizado	Escuela Nacional de Artes Plásticas, Centro de Extensión Taxco, Guerrero
		Escolarizado	FES Cuautitlán
	<b>Economía</b>	Escolarizado	Facultad de Economía
		SUAyED- mod. Abierta	
		SUAyED- mod. a Distancia	
		Escolarizado	FES Acatlán
		Escolarizado	FES Aragón
		SUAyED- mod. Abierta	

\* Carreras con prerrequisitos (véase página 11-12).

\*\* Carreras de ingreso indirecto (véase página 13-15).

\*\*\* Carreras de alta demanda.

\*\*\*\* Carreras de nueva creación (véase página 10).

**Tabla 1. Lista de oferta de carreras para ingreso a licenciatura, Ciclo Escolar 2012-2013**

	Carrera	Sistema	Plantel en donde se imparte la carrera
***	<b>Economía Industrial</b>	Escolarizado	Escuela Nacional de Estudios Superiores, Unidad León, Guanajuato
*	<b>Educación Musical</b>	Escolarizado	Escuela Nacional de Música
	<b>Enfermería</b>	Escolarizado	Escuela Nacional de Enfermería y Obstetricia
		Escolarizado	FES Iztacala
		Escolarizado	FES Zaragoza
***	<b>Enfermería y Obstetricia</b>	Escolarizado	Escuela Nacional de Enfermería y Obstetricia
*	<b>Enseñanza de Alemán como Lengua Extranjera</b>	SUAyED- mod. a Distancia	FES Acatlán
*	<b>Enseñanza de Español como Lengua Extranjera</b>	SUAyED- mod. a Distancia	FES Acatlán
*	<b>Enseñanza de Francés como Lengua Extranjera</b>	SUAyED- mod. a Distancia	FES Acatlán
*	<b>Enseñanza de Inglés como Lengua Extranjera</b>	SUAyED- mod. a Distancia	FES Acatlán
*	<b>Enseñanza de Inglés</b>	Escolarizado	FES Acatlán
*	<b>Enseñanza de Italiano como Lengua Extranjera</b>	SUAyED- mod. a Distancia	FES Acatlán
	<b>Estudios Latinoamericanos</b>	Escolarizado	Facultad de Filosofía y Letras
*	<b>Etnomusicología</b>	Escolarizado	Escuela Nacional de Música
	<b>Farmacia</b>	Escolarizado	FES Cuautitlán
	<b>Filosofía</b>	Escolarizado	Facultad de Filosofía y Letras
		SUAyED- mod. Abierta	
		Escolarizado	FES Acatlán
	<b>Física</b>	Escolarizado	Facultad de Ciencias
*** ****	<b>Fisioterapia</b>	Escolarizado	Escuela Nacional de Estudios Superiores, Unidad León, Guanajuato
		Escolarizado	Facultad de Medicina
*** ****	<b>Geociencias</b>	Escolarizado	Escuela Nacional de Estudios Superiores, Unidad Morelia, Michoacán
	<b>Geografía</b>	Escolarizado	Facultad de Filosofía y Letras
		SUAyED- mod. Abierta	
*** ****	<b>Geohistoria</b>	Escolarizado	Escuela Nacional de Estudios Superiores, Unidad Morelia, Michoacán
		Escolarizado	Facultad de Filosofía y Letras
		SUAyED- mod. Abierta	
	<b>Historia</b>	Escolarizado	Facultad de Filosofía y Letras
		SUAyED- mod. Abierta	
		Escolarizado	FES Acatlán
	<b>Informática</b>	Escolarizado	FES Cuautitlán
**	<b>Informática</b>	Escolarizado	Facultad de Contaduría y Administración
		SUAyED- mod. Abierta	
		SUAyED- mod. a Distancia	

\* Carreras con prerrequisitos (véase página 11-12).

\*\* Carreras de ingreso indirecto (véase página 13-15).

\*\*\* Carreras de alta demanda.

\*\*\*\* Carreras de nueva creación (véase página 10).

**Tabla 1. Lista de oferta de carreras para ingreso a licenciatura, Ciclo Escolar 2012-2013**

	<b>Carrera</b>	<b>Sistema</b>	<b>Plantel en donde se imparte la carrera</b>
	<b>Ingeniería Agrícola</b>	Escolarizado	FES Cuautitlán
	<b>Ingeniería Civil</b>	Escolarizado	Facultad de Ingeniería
		Escolarizado	FES Acatlán
		Escolarizado	FES Aragón
	<b>Ingeniería de Minas y Metalurgia</b>	Escolarizado	Facultad de Ingeniería
	<b>Ingeniería Eléctrica y Electrónica</b>	Escolarizado	Facultad de Ingeniería
		Escolarizado	FES Aragón
	<b>Ingeniería en Alimentos</b>	Escolarizado	FES Cuautitlán
***	<b>Ingeniería en Computación</b>	Escolarizado	Facultad de Ingeniería
		Escolarizado	FES Aragón
** ****	<b>Ingeniería en Energías Renovables</b>	Escolarizado	Centro de Investigación en Energía, Temixco, Morelos
***	<b>Ingeniería en Telecomunicaciones</b>	Escolarizado	Facultad de Ingeniería
****	<b>Ingeniería en Telecomunicaciones, Sistemas y Electrónica</b>	Escolarizado	FES Cuautitlán
	<b>Ingeniería Geofísica</b>	Escolarizado	Facultad de Ingeniería
	<b>Ingeniería Geológica</b>	Escolarizado	Facultad de Ingeniería
	<b>Ingeniería Geomática</b>	Escolarizado	Facultad de Ingeniería
	<b>Ingeniería Industrial</b>	Escolarizado	Facultad de Ingeniería
		Escolarizado	FES Aragón
		Escolarizado	FES Cuautitlán
***	<b>Ingeniería Mecánica</b>	Escolarizado	Facultad de Ingeniería
		Escolarizado	FES Aragón
	<b>Ingeniería Mecánica Eléctrica</b>	Escolarizado	FES Cuautitlán
***	<b>Ingeniería Mecatrónica</b>	Escolarizado	Facultad de Ingeniería
	<b>Ingeniería Petrolera</b>	Escolarizado	Facultad de Ingeniería
	<b>Ingeniería Química</b>	Escolarizado	Facultad de Química,
		Escolarizado	FES Cuautitlán
		Escolarizado	FES Zaragoza
	<b>Ingeniería Química Metalúrgica</b>	Escolarizado	Facultad de Química
*	<b>Instrumentista</b>	Escolarizado	Escuela Nacional de Música
**	<b>Investigación Biomédica Básica</b>	Escolarizado	Facultad de Medicina
	<b>Lengua y Literaturas Hispánicas</b>	Escolarizado	Facultad de Filosofía y Letras
		SUAYED- mod. Abierta	
		Escolarizado	FES Acatlán
*	<b>Lengua y Literaturas Modernas Alemanas</b>	Escolarizado	Facultad de Filosofía y Letras

\* Carreras con prerrequisitos (véase página 11-12).

\*\* Carreras de ingreso indirecto (véase página 13-15).

\*\*\* Carreras de alta demanda.

\*\*\*\* Carreras de nueva creación (véase página 10).

**Tabla 1. Lista de oferta de carreras para ingreso a licenciatura, Ciclo Escolar 2012-2013**

	<b>Carrera</b>	<b>Sistema</b>	<b>Plantel en donde se imparte la carrera</b>
*	<b>Lengua y Literaturas Modernas Francesas</b>	Escolarizado	Facultad de Filosofía y Letras
*	<b>Lengua y Literaturas Modernas Inglesas</b>	Escolarizado	Facultad de Filosofía y Letras
		SUAYED- mod. Abierta	
*	<b>Lengua y Literaturas Modernas Italianas</b>	Escolarizado	Facultad de Filosofía y Letras
*	<b>Lengua y Literaturas Modernas Portuguesas</b>	Escolarizado	Facultad de Filosofía y Letras
	<b>Letras Clásicas</b>	Escolarizado	Facultad de Filosofía y Letras
***	<b>Literatura Dramática y Teatro</b>	Escolarizado	Facultad de Filosofía y Letras
*** ****	<b>Literatura Intercultural</b>	Escolarizado	Escuela Nacional de Estudios Superiores, Unidad Morelia, Michoacán
**	<b>Manejo Sustentable en Zonas Costeras</b>	Escolarizado	Unidad Multidisciplinaria de Docencia e Investigación de la Fac. de Ciencias, en Sisal, Yucatán
	<b>Matemáticas</b>	Escolarizado	Facultad de Ciencias
	<b>Matemáticas Aplicadas y Computación</b>	Escolarizado	FES Acatlán
***	<b>Medicina Veterinaria y Zootecnia</b>	Escolarizado	Facultad de Medicina Veterinaria y Zootecnia
		Escolarizado	FES Cuautitlán
***	<b>Médico Cirujano</b>	Escolarizado	Facultad de Medicina
		Escolarizado	FES Iztacala
		Escolarizado	FES Zaragoza
** ****	<b>Nanotecnología</b>	Escolarizado	Centro de Nanociencias y Nanotecnología, en Ensenada, Baja California
*** ****	<b>Odontología</b>	Escolarizado	Escuela Nacional de Estudios Superiores, Unidad León, Guanajuato
	<b>Optometría</b>	Escolarizado	FES Iztacala
***	<b>Pedagogía</b>	Escolarizado	Facultad de Filosofía y Letras
		SUAYED- mod. Abierta	
		SUAYED- mod. a Distancia	
		Escolarizado	FES Acatlán
		Escolarizado	FES Aragón
*	<b>Piano</b>	Escolarizado	Escuela Nacional de Música
	<b>Planificación para el Desarrollo Agropecuario</b>	Escolarizado	FES Aragón
***	<b>Psicología</b>	Escolarizado	Facultad de Psicología
		SUAYED- mod. Abierta	
		Escolarizado	FES Iztacala
		SUAYED- mod. a Distancia	
		Escolarizado	FES Zaragoza

\* Carreras con prerrequisitos (véase página 11-12).

\*\* Carreras de ingreso indirecto (véase página 13-15).

\*\*\* Carreras de alta demanda.

\*\*\*\* Carreras de nueva creación (véase página 10).

**Tabla 1. Lista de oferta de carreras para ingreso a licenciatura, Ciclo Escolar 2012-2013**

	<b>Carrera</b>	<b>Sistema</b>	<b>Plantel en donde se imparte la carrera</b>
***	<b>Química</b>	Escolarizado	Facultad de Química
		Escolarizado	FES Cuautitlán
***	<b>Química de Alimentos</b>	Escolarizado	Facultad de Química
***	<b>Química Farmacéutico Biológica</b>	Escolarizado	Facultad de Química
		Escolarizado	FES Zaragoza
	<b>Química Industrial</b>	Escolarizado	FES Cuautitlán
***	<b>Relaciones Internacionales</b>	Escolarizado	Facultad de Ciencias Políticas y Sociales
		SUAyED- mod. Abierta	
		SUAyED- mod. a Distancia	
		Escolarizado	FES Acatlán
		SUAyED- mod. Abierta	
		Escolarizado	FES Aragón
	<b>Sociología</b>	Escolarizado	Facultad de Ciencias Políticas y Sociales
		SUAyED- mod. Abierta	
		SUAyED- mod. a Distancia	
		Escolarizado	FES Acatlán
		Escolarizado	FES Aragón
**	<b>Tecnología</b>	Escolarizado	Centro de Física Aplicada y Tecnología Avanzada, Juriquilla, Querétaro
		Escolarizado	FES Cuautitlán
	<b>Trabajo Social</b>	Escolarizado	Escuela Nacional de Trabajo Social
		SUAyED- mod. a Distancia	
**	<b>Urbanismo</b>	Escolarizado	Facultad de Arquitectura

\* Carreras con prerrequisitos (véase página 11-12).

\*\* Carreras de ingreso indirecto (véase página 13-15).

\*\*\* Carreras de alta demanda.

\*\*\*\* Carreras de nueva creación (véase página 10).



A continuación te presentamos una tabla que muestra el comportamiento del **ÚLTIMO PROCESO DEL PASE REGLAMENTADO CICLO ESCOLAR 2011-2012**. Año con año estos datos cambian dependiendo del comportamiento de cada generación, razón por la cual esta es **SÓLO** una referencia y no significa que este año será igual.

**Tabla 2. Estos datos son sólo una REFERENCIA de las carreras con mayor dificultad de ingreso al campo de preferencia**

Carrera	Para ingresar a CU		Para ingresar a la carrera		
	Años transcurridos desde el ingreso (máximo)	Promedio del bachillerato (mínimo)	Plantel	Años transcurridos desde el ingreso (máximo)	Promedio del bachillerato (mínimo)
Actuaria	3	8.62	FES Acatlán	3	7.93
Arquitectura	4	7.70			
Artes Visuales			Escuela Nacional de Artes Plásticas	3	7.92
Biología	3	7.93			
Bioquímica Diagnóstica			FES Cuautitlán	4	8.03
Ciencias de la Computación	4	7.81			
Ciencias de la Comunicación	3	8.10			
Ciencias de la Tierra	3	8.30			
Ciencias Políticas y Administración Pública	3	7.95			
Cirujano Dentista	3	7.92			
Contaduría	4	7.51			
Derecho	3	8.30			
Desarrollo y Gestión Interculturales	3	8.67	Centro Peninsular en Humanidades y Ciencias Sociales	4	7.92
Diseño Gráfico			FES Acatlán	3	7.92
Diseño Industrial	3	8.00	FES Aragón	4	7.31
Diseño y Comunicación Visual			Escuela Nacional de Artes Plásticas	3	7.62
			FES Cuautitlán	3	7.60
Enfermería			FES Iztacala	3	7.68
			FES Zaragoza	4	7.31

**Tabla 2. Estos datos son sólo una REFERENCIA de las carreras con mayor dificultad de ingreso al campus de preferencia**

Carrera	Para ingresar a CU		Para ingresar a la carrera		
	Años transcurridos desde el ingreso (máximo)	Promedio del bachillerato (mínimo)	Plantel	Años transcurridos desde el ingreso (máximo)	Promedio del bachillerato (mínimo)
Ingeniería Civil	3	7.69			
Ingeniería en Computación	3	8.00			
Ingeniería en Telecomunicaciones	3	8.31			
Ingeniería Industrial	3	8.24			
Ingeniería Mecánica	3	7.90	FES Aragón	4	7.62
Ingeniería Mecatrónica	3	9.00			
Ingeniería Química	3	7.80	FES Cuautitlán	4	7.54
Literatura Dramática y Teatro	3	8.10			
Medicina Veterinaria y Zootecnia	4	7.60			
Médico Cirujano	3	8.83	FES Iztacala	3	8.62
			FES Zaragoza	3	8.81
Pedagogía	3	7.90			
Psicología	3	8.51	FES Iztacala	4	7.92
			FES Zaragoza	4	8.24
Química	3	7.72	FES Cuautitlán	4	7.24
Química de Alimentos	3	8.31			
Química Farmacéutico Biológica	3	8.70	FES Zaragoza	4	7.86
Relaciones Internacionales	3	8.41			



**ESCUELA NACIONAL PREPARATORIA**  
**Pase Reglamentado 2012-2013**

**2012-2013**

**¿QUÉ CON EL**  
**PASE**  
**REGLAMENTADO?**  
**ENP**

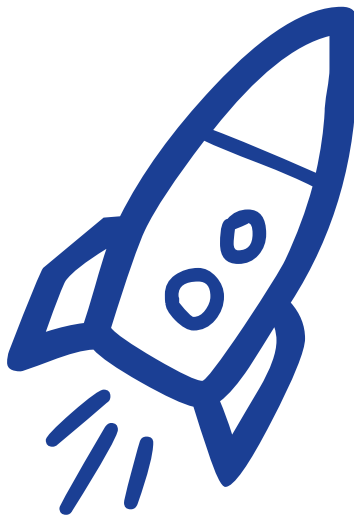

**Directorio de la Escuela**  
**Nacional Preparatoria**

**Mtra. Silvia Estela Jurado Cuellar**

Directora General

**Lic. Jorge Hernández Trejo**

Jefe de la Unidad de Registro Escolar

**Directores de Planteles**

ENP Núm. 1 "Gabino Barreda"

**Dra. Virginia Hernández Ricardez**

ENP Núm. 2 "Erasmus Castellanos Quinto"

**Lic. Antonio Meza**

ENP Núm. 3 "Justo Sierra"

**Lic. Ligia Kamss Paniagua**

ENP Núm. 4 "Vidal Castañeda y Nájera"

**Mtro. Agustín Sánchez Oredain**

ENP Núm. 5 "José Vasconcelos"

**Biol. María Dolores Valle Martínez**

ENP Núm. 6 "Antonio Caso"

**Mtra. Alma Angélica Martínez Pérez**

ENP Núm. 7 "Ezequiel A. Chávez"

**Lic. José Ricardo García Rodríguez**

ENP Núm. 8 "Miguel E. Schulz"

**Ing. Raymundo Velázquez Martínez**

ENP Núm. 9 "Pedro de Alba"

**Mtra. María de los Angeles Lara Árzate**

**Secretarios de Asuntos Escolares**

ENP Núm. 1 "Gabino Barreda"

**Dr. Gregorio Topalíen Dakassion**

ENP Núm. 2 "Erasmus Castellanos Quinto"

**Lic. Manuel Antonio Torres Rueda**

ENP Núm. 2 "Erasmus Castellanos Quinto"

**Ing. Israel Fernando Balderas Morales**

ENP Núm. 3 "Justo Sierra"

**Ing. Benito Toledano Olivares**

ENP Núm. 4 "Vidal Castañeda y Nájera"

**Lic. José Luis Camacho García**

ENP Núm. 5 "José Vasconcelos"

**Lic. Jorge Alfonso Lobato Rivera**

ENP Núm. 5 "José Vasconcelos"

**Mtro. Jesús Romero Martínez**

ENP Núm. 6 "Antonio Caso"

**Ing. Luis Alberto Ramos Hernández**

ENP Núm. 7 "Ezequiel A. Chávez"

**Lic. María del Carmen Cardona Domínguez**

ENP Núm. 8 "Miguel E. Schulz"

**Mtra. Arcelia Moreno Agraz**

ENP Núm. 9 "Pedro de Alba"

**Mtra. Raquel Gallardo Mojica**